



Hospital Universitari
MútuaTerrassa



Salud Laboral: Medicina y Enfermería del Trabajo

Guía Unidad Docente

GUÍA UNIDAD DOCENTE MEDICINA Y ENFERMERÍA DEL TRABAJO

Director de Docencia:

Dr. Jose Antonio Monreal Ortiz

Jefe de estudios y Presidente de la Comisión de Docencia:

Baltasar Sánchez González

Jefe de Servicio de Salud Laboral:

Sr. Lluís Autonell Alegre

Coordinadora Área Médica de Salud Laboral:

Dra. Susana González Marcos

Tutores:

Tutores de MIR (Medicina del Trabajo)

Dr. Fernando Pommier Somerstein

Dra. Iolanda Pallarès Martínez

Tutora de EIR (Enfermería del Trabajo)

Olga Tomillo Martin

Centro: Hospital Universitari MútuaTerrassa

Fecha : 2026

Índice

1. Carta de bienvenida.....	3
2. Descripción y organización del Servicio.....	4
3. Actividad docente.....	6
4. Actividad de investigación.....	7
5. Programa/Plan de rotaciones.....	7

1. Carta de bienvenida

Bienvenido/a al Servicio de Salud Laboral.

El Hospital Universitari Mútua Terrassa le agradece la confianza que ha depositado en nosotros y pone a su disposición todos los recursos que creemos necesarios para que pueda ejercer profesionalmente como especialistas en formación.

Deseamos que los dos o cuatro años que pasará entre nosotros le aporten no sólo una formación profesional sino también un enriquecimiento personal fruto del contacto con los compañeros, con los que compartiréis, seguro, muchos momentos buenos, y también, por qué no decirlo, momentos de preocupación y angustia propios de nuestra profesión, en la que tenemos muchas alegrías en la mayoría de días, pero también algún susto.

Alguno de vosotros ha tenido que hacer un gran esfuerzo personal para poder cursar esta especialidad, y ha dejado a la familia y los amigos para trasladarse a otra comunidad. Este hecho muy probablemente, ahora le preocupa, pero seguro que se sentirá acogido entre nosotros.

La formación que recibirá le permitirá desarrollar sus funciones en los diferentes aspectos de la salud del trabajador/a, con el objetivo de prevenir, promover, proteger y restaurar la salud de la población trabajadora. Mantener el respeto y estar atento a sus necesidades será una de sus principales funciones como profesionales de la salud.

¡Que tenga una buena estancia entre nosotros!

Cordialmente,

Sr. Lluís Autonell Alegre
Jefe de Servicio de Salud Laboral

Dra. Susana González Marcos
Coordinadora Área Médica de Salud Laboral

Dr. Fernando Pommier Somerstein
Dra. Iolanda Pallarès Martínez
Tutores de MIR

Olga Tomillo Martín
Tutora de EIR

2. Descripción y organización del Servicio

El Área Médica de Salud Laboral forma parte del Servicio de Prevención Mancomunado, donde trabajan diferentes profesionales formando parte del Equipo Multidisciplinar. El Servicio de Prevención Mancomunado pertenece a la Dirección Corporativa de Recursos Humanos.

El director del Servicio de Prevención Mancomunado es el Sr. Lluís Autonell Alegre.

La coordinadora del Área Médica del Servicio de Salud Laboral es la Dra. Susana González Marcos.

Los tutores de residentes en Medicina del Trabajo son:

- Dr. Fernando Pommier Somerstein
- Dra. Iolanda Pallarès Martínez

Por parte de Enfermería:

- Olga Tomillo Martin. Tutora del /la Residente en Enfermería del Trabajo
- Montserrat Moreno
- Gloria Ramirez Donadeu

Referente a los técnicos de Prevención de Riesgos Laborales:

- David Hernández Pérez
- Alberto Úbeda Morales

Administrativo:

- Adrià Eireos Garcia

El Servicio de Salud Laboral del Hospital Universitari Mútua Terrassa está ubicado en el Edificio Centre Vallparadís (Carrer Sant Antoni, 52 08221 Terrassa), planta -1.

El horario del Servicio es de lunes a jueves de 08:00 a 17:00 horas i los viernes de 08:00 a 15:00 horas.

Teléfono del servicio: 93 736 50 16 Ext. 13720

Por parte del Área Sanitaria, consta de 3 Unidades Básicas de Salud en Medicina del Trabajo en las que se reparte la gestión de los diferentes centros de Mútua Terrassa.



Organigrama Direcció Corporativa Recursos Humans

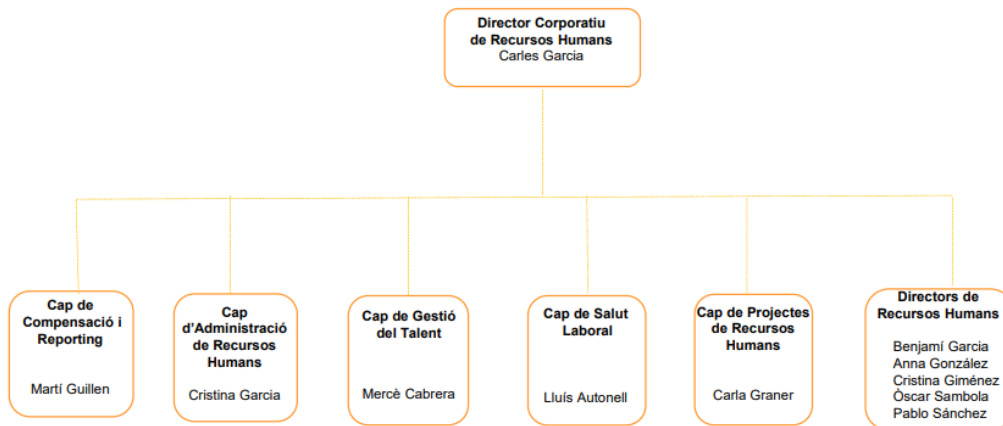

Data darrera revisió: novembre 2023_v5

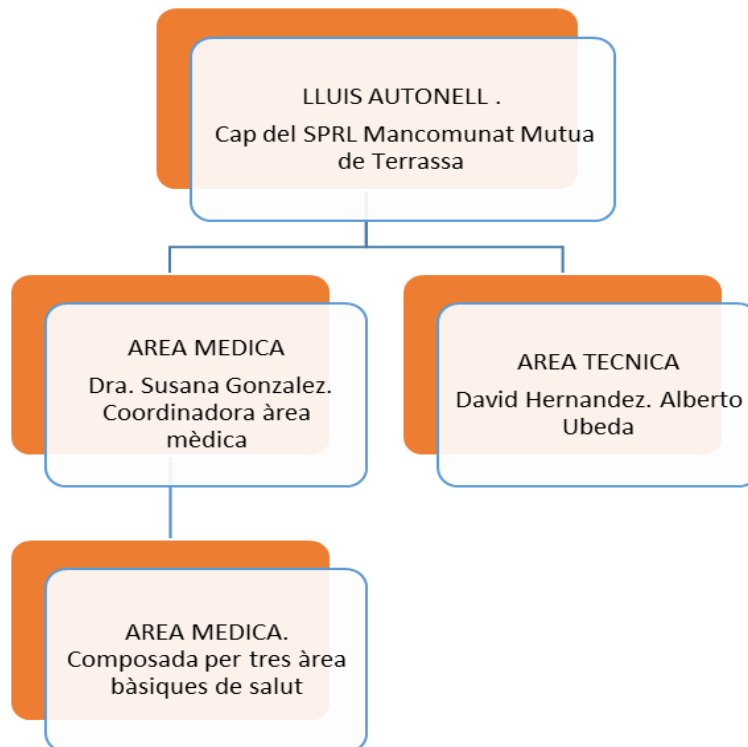

Àrea Bàsica 1
Dra. Susana Gonzalez. Enfermera Gloria Ramrez

Administracin
Adri Eiros

Àrea Bàsica 2
Dr. Fernando Pommier. Enfermera Olga Tomillo

Àrea Bàsica 3
Dra. Iolanda Pallars. Enfermera Montse Moreno

3. Actividad docente

La unidad docente est acreditada para la formacin de mdicos especialistas en Medicina del Trabajo (MIR) y enfermeros/as especialistas en Enfermera del Trabajo (EIR).

En el Servicio de Salud Laboral se realizan las siguientes actividades especficas:

- Sesiones clnicas
- Sesiones bibliogrficas
- Campaas de vacunacin
- Empresa Saludable
- Sesiones formativas con otros servicios del hospital
- Diada Anual de la Societat Catalana de Salut Laboral
- Jornada de Salut Laboral del COIB
- Curso Actualizacin en Vacunas
- Presentacin de posters y comunicaciones a jornadas y/o congresos
- Trabajo de investigacin

Los MIR deben participar en las actividades y cursos que se organicen especficamente para ellos, dentro de la formacin terica cmo mdicos.

Los EIR han de participar en las actividades que se organicen especficamente para a enfermera.

A lo largo de los aos de formacin, los MIR, y EIR tienen contacto directo con su tutor mediante las reuniones peridicas conjuntas y las entrevistas individuales.

- MIR: segundo lunes de mes, de 15 a 16.30 h. (general), tercer lunes de mes (individual/entrevistes/tutoras)
- EIR: ltimo viernes mensual de 12:30 a 14h. (individual, entrevistas, tutora..), pero abierto a otros das si es necesario.

Reuniones anuales de la Subcomisin Docente de Enfermera (3 reuniones anuales)

4. Actividad de investigación

Los residentes (MIR, y EIR) deben presentar un proyecto de investigación en Medicina del Trabajo o Enfermería del Trabajo.

Durante la residencia se puede participar y/o colaborar con trabajos de investigación realizados en el Servicio de Salud Laboral.

5. Programa/Plan de rotaciones

Plan de rotaciones de los médicos especialistas en formación (MIR) ⁽¹⁾

La rotación MIR tiene una duración de 4 años, actualmente en el servicio hay acreditada una plaza en Medicina del Trabajo. El plan de rotaciones que se ha establecido es el siguiente:

Año Residencia	Rotación	Duración meses	Dispositivo
R1	Medicina Preventiva Hospitalaria/ Servicios de Prevención de Riesgos Laborales Hospitalarios	2	Servicio de Prevención de Riesgos Laborales Mútua Terrassa
R1	Oftalmología	1	Hospital Universitari Mútua Terrassa
R1	Otorrinolaringología	1	Hospital Universitari Mútua Terrassa
R1	Medicina interna	1	Hospital Universitari Mútua Terrassa
R1	Neumología	1	Hospital Universitari Mútua Terrassa
R1	Neurología	1	Hospital Universitari Mútua Terrassa
R1	Formación en Medicina del Trabajo	4	CatSalut
R2	Servicio de Prevención Propio	1	Servicio de Prevención de Riesgos Laborales Mútua Terrassa
R2	Cardiología	1	Hospital Universitari Mútua Terrassa
R2	Atención Primaria	2	Hospital Universitari Mútua Terrassa
R2	Traumatología	2	Hospital Universitari

			Mútua Terrassa
R2	Cirurgía General	1	Hospital Universitari Mútua Terrassa
R2	Rehabilitación	2	Hospital Universitari Mútua Terrassa
R2	Dermatología	1	Hospital Universitari Mútua Terrassa
R2	Alergología	1	Consorci Sanitari de Terrassa
R3	Salud Mental	2	Hospital Universitari Mútua Terrassa
R3	ICAM	1	Instituto Català de Avaluacions Mèdica
R3	Unidad de Salud Laboral	1	USL Cataluña Central de la ASPCAT
R3	Servicio de Prevención Ajeno	1	SPA Vitaly
R3	Servicio de Prevención Propio	6	Servicio de Prevención de Riesgos laborales Mútua Terrassa
R4	Servicio de Prevención Propio	11	Servicio de Prevención de Riesgos laborales Mútua Terrassa

Plan de rotaciones de los enfermeros/as especialistas en formación (EIR) ⁽¹⁾

La rotación EIR tiene una duración de 2 años, actualmente en el servicio hay acreditada una plaza en Enfermería del Trabajo (EIR). El plan de rotaciones que se ha establecido es el siguiente:

Anño Residencia	Rotación	Duración en meses	Dispositivo
R1	Medicina Preventiva	0.25	Hospital Universitari Mútua Terrassa
R1	Urgencias Hospitalarias y Extra hospitalarias Generales	1	Hospital Universitari Mútua Terrassa
R1	Urgencias Traumatológicas y Rehabilitación	1	Hospital Universitari Mútua Terrassa
R1	Neumología	0.5	Hospital Universitari Mútua Terrassa
R1	Cardiología	0.5	Hospital Universitari Mútua Terrassa
R1	Dermatología	0.5	Hospital Universitari

			Mútua Terrassa
R1	Alergologia	0.5	Consorci Sanitari de Terrassa
R1	Oftalmologia	0.25	Hospital Universitari Mútua Terrassa
R1	Otorrinolaringologia	0.5	Hospital Universitari Mútua Terrassa
R1	Radiodiagnóstico	0.5	Hospital Universitari Mútua Terrassa
R1	Atención Primaria	1	Centro de Atención Primaria Sant Cugat
R1	Curso Superior de Enfermería del Trabajo	3	CatSalut
R1	Gestión Administrativa	0.5	USL Catalunya Central ASPCAT
R1	Servicio de Prevención Ajeno	1	SPA Vitaly
R2	Servicio de Prevención Propio	11	Servicio de Prevención de Riesgos laborales Mútua Terrassa