

La Norma de Certificación: estado de la cuestión y pasos

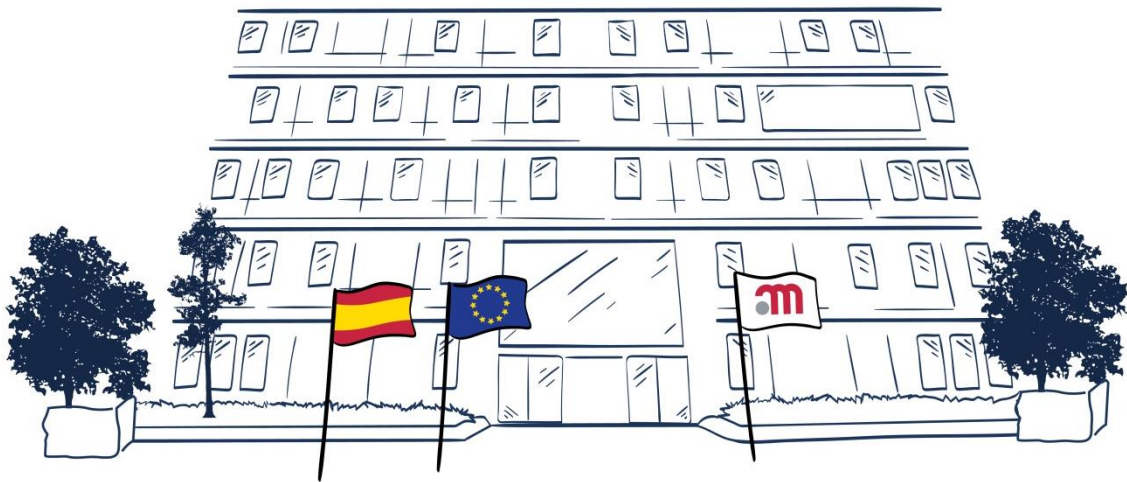

Antonio López Navas

Coordinador del PRAN de Salud Humana

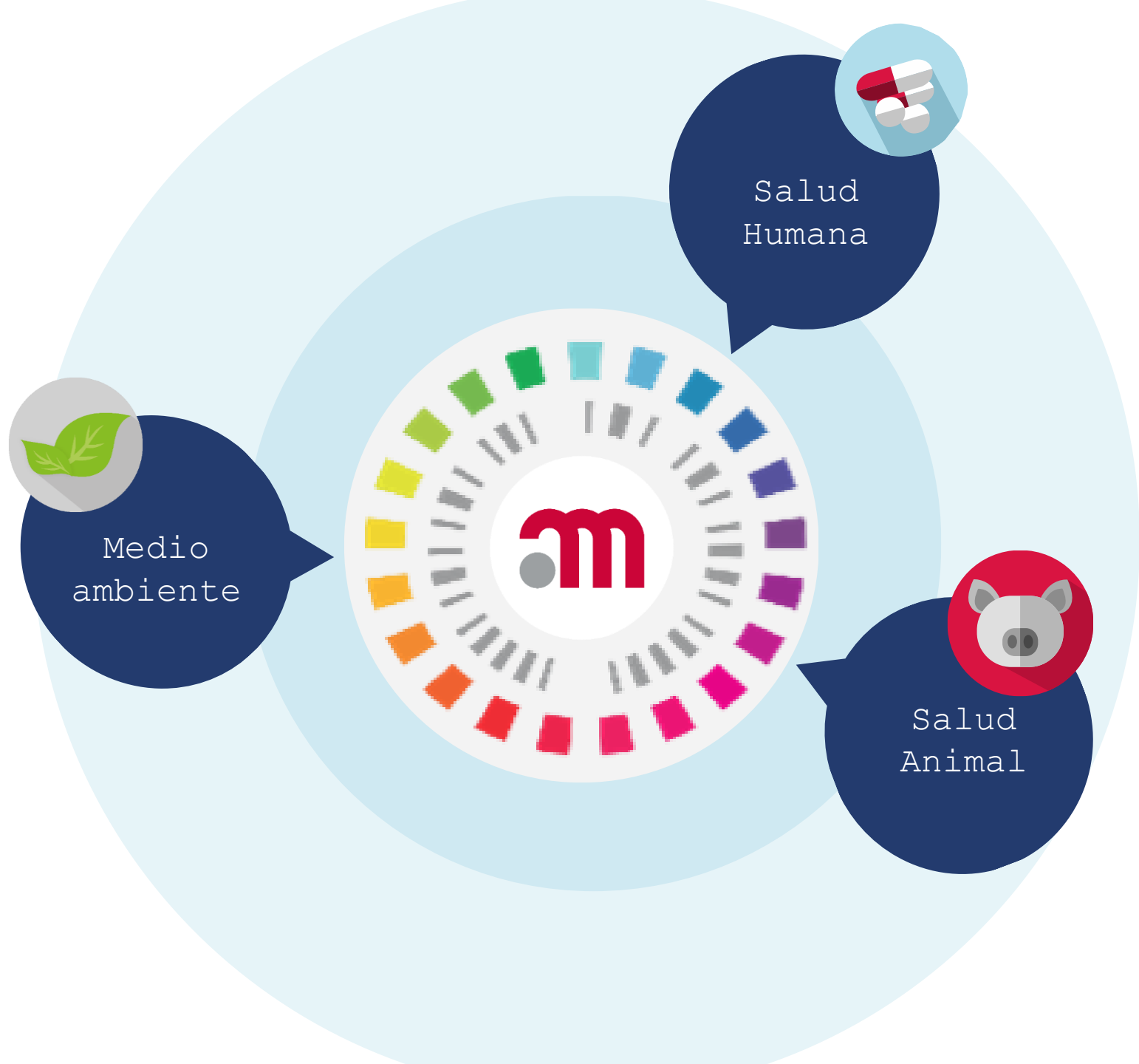

2014 2018 **PRIMER PRAN**

Puesta en marcha e implicación del mayor número de agentes en salud humana y sanidad animal



2019 2021 **SEGUNDO PRAN**

- Desarrollo de proyectos y acciones concretas en salud humana y sanidad animal
- Desarrollo de soluciones informáticas
- Inclusión del área medioambiental
- Evaluación de calidad del PRAN

2022 2024 **TERCER PRAN**

- Volcado en el enfoque One Health
- Continuidad de principales proyectos
- Inicio de nuevas iniciativas identificadas en la evaluación



**+60 DOCUMENTOS
80 MEDIDAS**



Ámbito de implementación de los PROA

Sector
Público



Equipos PROA
Hospitalarios



Equipos PROA
Comunitarios



Ámbito
Sociosanitari
o

Sector
Privado

Coordinación entre niveles
asistenciales para garantizar la
continuidad asistencial

Estrategia para implementar PROA

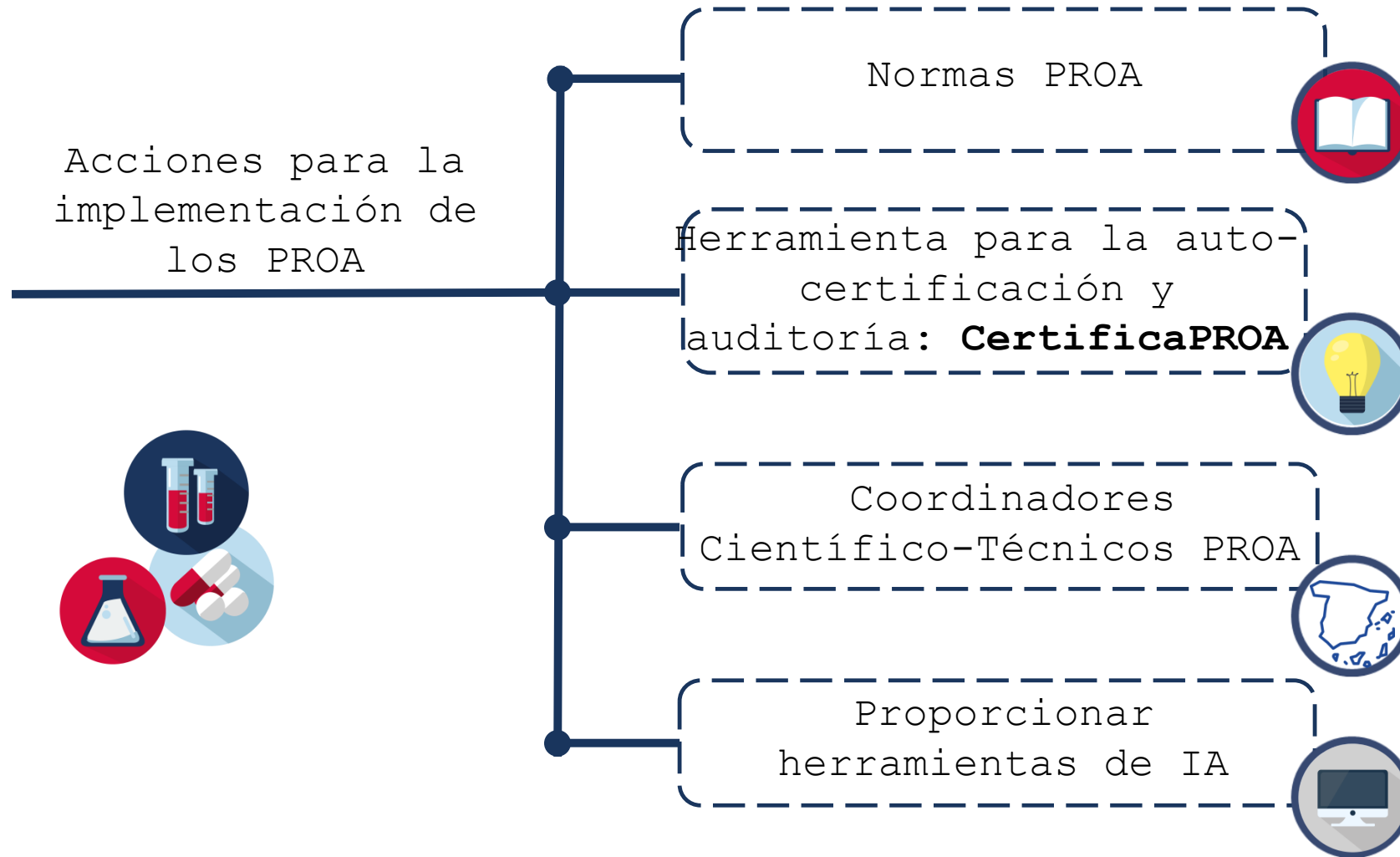

Normas de Certificación de los Equipos PROA hospitalarios y comunitarios



- Favorecer la implementación de los PROA
- Guía de trabajo
- **Institucionalización**
- Implementación homogénea
- Aceptación de los programa por todos los profesionales



Nacional



Comunidades Autónomas



Centro

Aprobadas por el CISNS en diciembre del 2022

- 
- Vanguardia europea
 - Refleja el compromiso de las CCAA
 - Sociedades de primaria y comunitaria
 - Más de 40 autores involucrados
 - Coordinado por el PRAN desde el 2018

Establece el marco pionero para certificación de los equipos PROA: integración de inspectores

Comunitarias

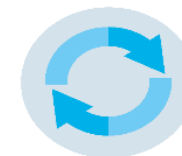

Hospitalarias



1° Europa



Filosofía

- ✓ Homogeneidad
- ✓ Adaptabilidad
 - a cada ámbito
 - a cada circunstancia local
- ✓ Transversal
- ✓ Integración
- ✓ Clarificadora
- ✓ Cuantificable
- ✓ Pragmatismo



Norma equipo PROA hospitalario



Aspectos organizativos



Institucionalización



Recursos humanos y técnicos



Indicadores



Intervenciones educativas



Medidas no impositivas de ayuda a la prescripción



Medidas para promover la coordinación entre requisitos asistenciales y garantizar la continuidad asistencial

Norma equipo PROA comunitario



Aspectos organizativos



Institucionalización



Recursos humanos y científico-técnicos



Medidas de ayuda a la prescripción y dispensación segura de antibióticos



Análisis y seguimiento del consumo y de los resultados clínicos



Intervenciones educativas



Medidas para promover la coordinación entre requisitos asistenciales y garantizar la continuidad asistencial

Número de estándar

Definición: descripción del estándar. Cuando el estándar tiene un único nivel, la definición indica el requisito a cumplir.

Aclaración

Nivel: indica la clasificación del estándar según el grado de desarrollo del PROA deseado

Requisito del nivel: cuando el estándar está compuesto por varios niveles, la descripción del nivel indica el requisito a cumplir.

Evidencias: información que avala el cumplimiento del estándar.

Est21. Desarrollo de un programa formativo continuado sobre uso de antibióticos dirigido a las unidades y servicios del hospital implicados en la prevención, diagnóstico y tratamiento de las infecciones.

■ Aclaraciones
N/A

■ Nivel del estándar

Básico obligatorio ▲○

Desarrollo de un programa formativo universal anual para presentarlo a los principales servicios relacionados con la prevención, diagnóstico y tratamiento de los pacientes con enfermedades infecciosas en el hospital.

Evidencias

Se solicitará la planificación del programa formativo universal y los registros de asistencia para certificar que se ha realizado.

Avanzado obligatorio ▲▲○

Desarrollo de un programa formativo adaptado a las características propias del servicio/unidad para impartirlo a los servicios que el equipo PROA identifique como críticos en el uso de antibióticos. Se recomienda realizar al menos un programa específico anual.

Evidencias

Se solicitará la planificación del programa formativo universal y específico adaptado al servicio/unidad identificado como crítico en el uso de antibióticos y los registros de asistencia para certificar que se han realizado.

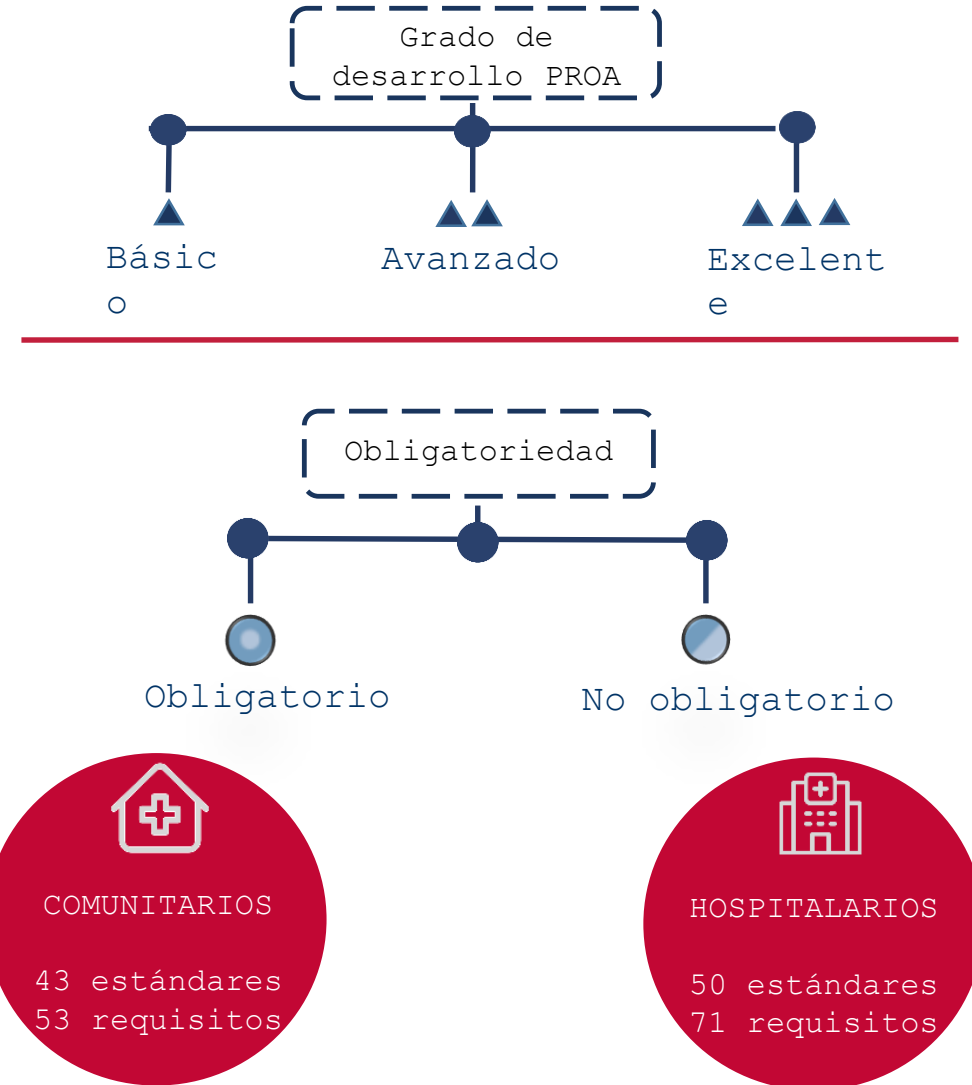



CATEGORÍA BÁSICA. Se requiere cumplir 22 requisitos



CATEGORÍA AVANZADA. Se requiere cumplir 45 requisitos



CATEGORÍA EXCELENTE. Se requiere cumplir 64 requisitos



* A elegir entre los 3 no obligatorios.

** A elegir entre los 8 no obligatorios.

*** A elegir entre los 14 no obligatorios.



CATEGORÍA BÁSICA. Se requiere cumplir 18 requisitos

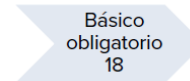

CATEGORÍA AVANZADA. Se requiere cumplir 36 requisitos



CATEGORÍA EXCELENTE. Se requiere cumplir 47 requisitos



* A elegir entre los 2 no obligatorios.

** A elegir entre los 12 no obligatorios.

CertificaPROA



CertificaPROA



COMUNIDADES
AUTÓNOMAS



Alta de los centros



CCT-PROA



Evaluación
Auto-certificación



Auto-certificación



Inspectores



Auditoria



Certificación

CertificaPROA

AUTOCERTIFICACIÓN

- ✓ Cumplimentación de un cuestionario
- ✓ Presentación de "requisitos estratégicos"

CERTIFICACIÓN DE LOS EQUIPOS PROA

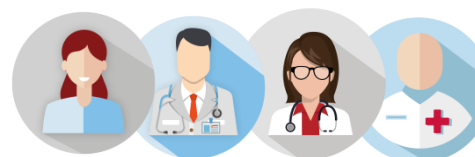

Evidencias

Se solicitarán a los equipos PROA comunitario y hospitalario las evidencias sobre la disponibilidad de los datos anuales de sensibilidad local (desagregados por edad, sexo y lugar de procedencia) del laboratorio de microbiología del hospital de referencia siguiendo las normas estandarizadas establecidas por [EUCAST](#).





AUTO-CERTIFICACIÓN

- Cálculo nivel de excelencia del equipo PROA → cuestionario
- **Evidencias:** estándares estratégicos (PDF) + declaración responsable



AUDITORÍA

- **Evidencias:** todos los estándares según el nivel obtenido en la auto-certificación

CertificaPROA

- Intuitiva.
- Genera estadísticas.
- Varios perfiles
- Trazabilidad → comunicación a través de la herramienta.
- Basada en proceso administrativo de subsanación de errores.

Genera un mapa con el nivel de excelencia de los equipos.

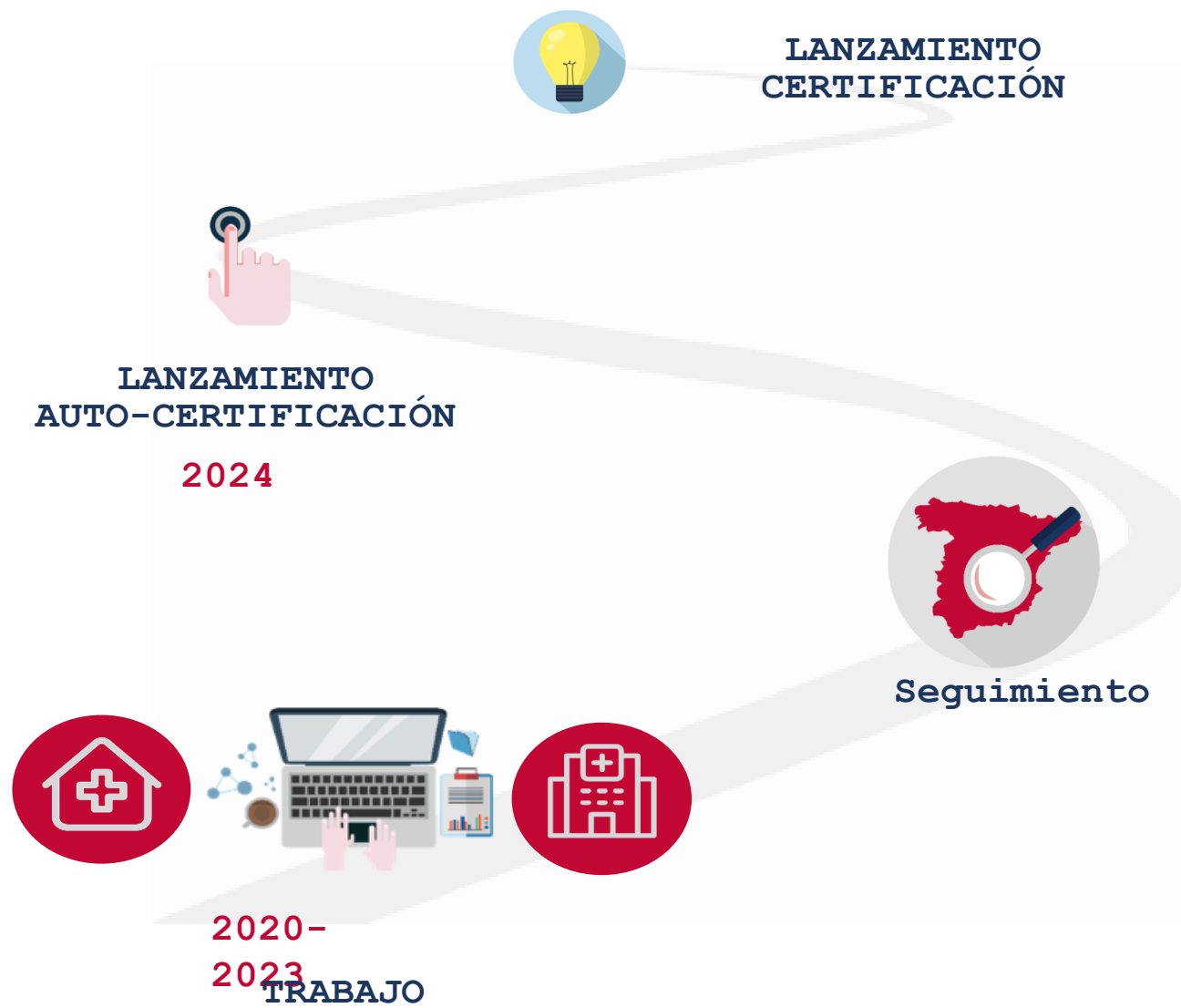

Consejos prácticos

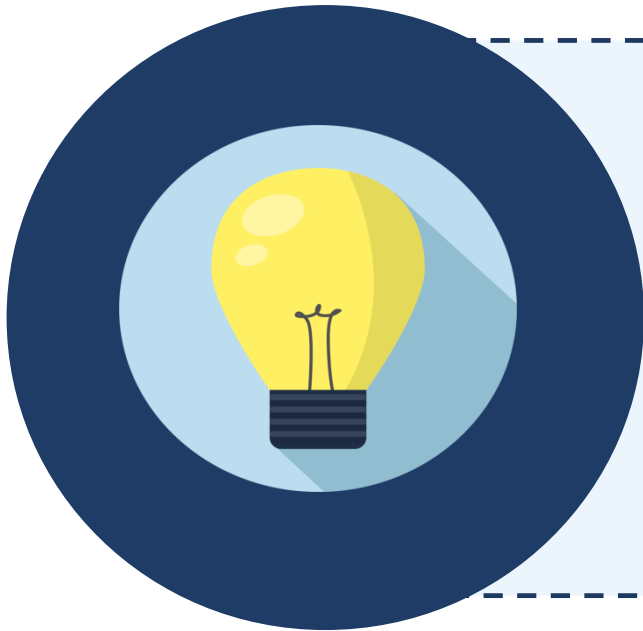

- Oportunidad de mejora (es un medio, no un fin)
- Auto-evaluación
- **Concretos**
- Estándares estratégicos
- PDF

Impacto

Más de
7.100
visitas



Más de
5.000
descargas





¡Muchas gracias por tu interés!